

dentro **CASA**



speciale
I Saloni 2014

Acqua, sole e infinito

Fascino portoghese

**Innovazione
ed esclusività**

Un'abitazione moderna e esclusiva

Veduta d'insieme dell'area giorno da cui si coglie appieno la splendida vista lago da molti degli ambienti che costituiscono questa "estrosa" abitazione.

Quando i membri di una famiglia vivono in armonia tra loro, può succedere che gli aspetti del quotidiano e gli interessi personali di ognuno diventino obiettivi comuni per i quali ci si confronta e ci si sostiene a vicenda. È il caso dei proprietari di questo splendido appartamento al "Bristol Exclusive" di Lonato i quali, toccata con mano, durante le vacanze, la qualità della vita consentita dall'esclusività del contesto e dal diretto contatto con il Lago di Garda, decidono di trasferirsi in via definitiva. Ad allestire gli ambienti della casa è la proprietaria talentuosa artista, che "cuce" su misura ogni spazio pensando al marito ed ai tre figli. Il risultato è una residenza moderna e flessibile, studiata nei minimi dettagli, adatta ai momenti di convivialità così come all'intimità familiare. Ogni ambiente sfrutta al massimo la luminosità attraverso un largo utilizzo del bianco per superfici ed arredi, contrastato da elementi scuri e dall'inserimento di toni accesi. Ad impreziosire l'effetto d'insieme contribuiscono le opere dell'artista stessa, sapientemente collocate con raffinata eleganza. Accanto ai tradizionali spazi dedicati alla residenza la casa dispone di una zona bar, una palestra ed ambienti destinati all'attività della famiglia, come lo studio dove la maggiore delle figlie, che frequenta una importante scuola di moda e design, coltiva la propria futura professione. Esclusività e flessibilità degli ambienti sono garantite dal progetto di stile contemporaneo dell'architetto Sonia Iorio De Marco che valorizza la splendida location creando residenze sorprendenti con una meravigliosa vista lago, terrazze panoramiche e dotazioni impiantistiche all'avanguardia. A realizzare l'intervento ha pensato Facchetti-Studios, la cui filosofia costruttiva si basa su modernità, innovazione e voglia di stupire, in un mix di creatività e professionalità capace di rendere l'abitare un'esperienza sempre nuova. Con il complesso "Bristol Exclusive", nato dalla "rigenerazione" dello storico Hotel Bristol, è stato quindi realizzato un residence unico per posizione, design e tecnologie ecosostenibili.







Gli interni all'abitazione dialogano con il contesto naturale esterno; la continuità visiva è ottenuta tramite l'uso di ampie vetrate e di una pianta libera da "pesanti murature". In primo piano il moderno pavimento in resina dal tono chiaro che amplifica la luminosità dello spazio e l'accattivante allestimento dal design moderno.



Il progetto punta su superfici lineari e moderne che regalano agli ambienti un sapore contemporaneo abilmente immerso nella natura circostante.



In evidenza l'esclusività dell'area giorno dove superfici chiare vengono contrastate da elementi scuri e dall'inserimento puntuale di toni accesi; spazio al pensiero della proprietaria, talentuosa artista, la cui creatività pervade tutto l'ambiente.







Un allestimento sapiente che sa accostare elementi dal design moderno e contemporaneo, trattando le superfici in maniera uniforme e pulita, facendo uso di tonalità ricercate e mai banali; coerente l'inserimento dei componenti impiantistici relativi a condizionamento ed illuminazione.

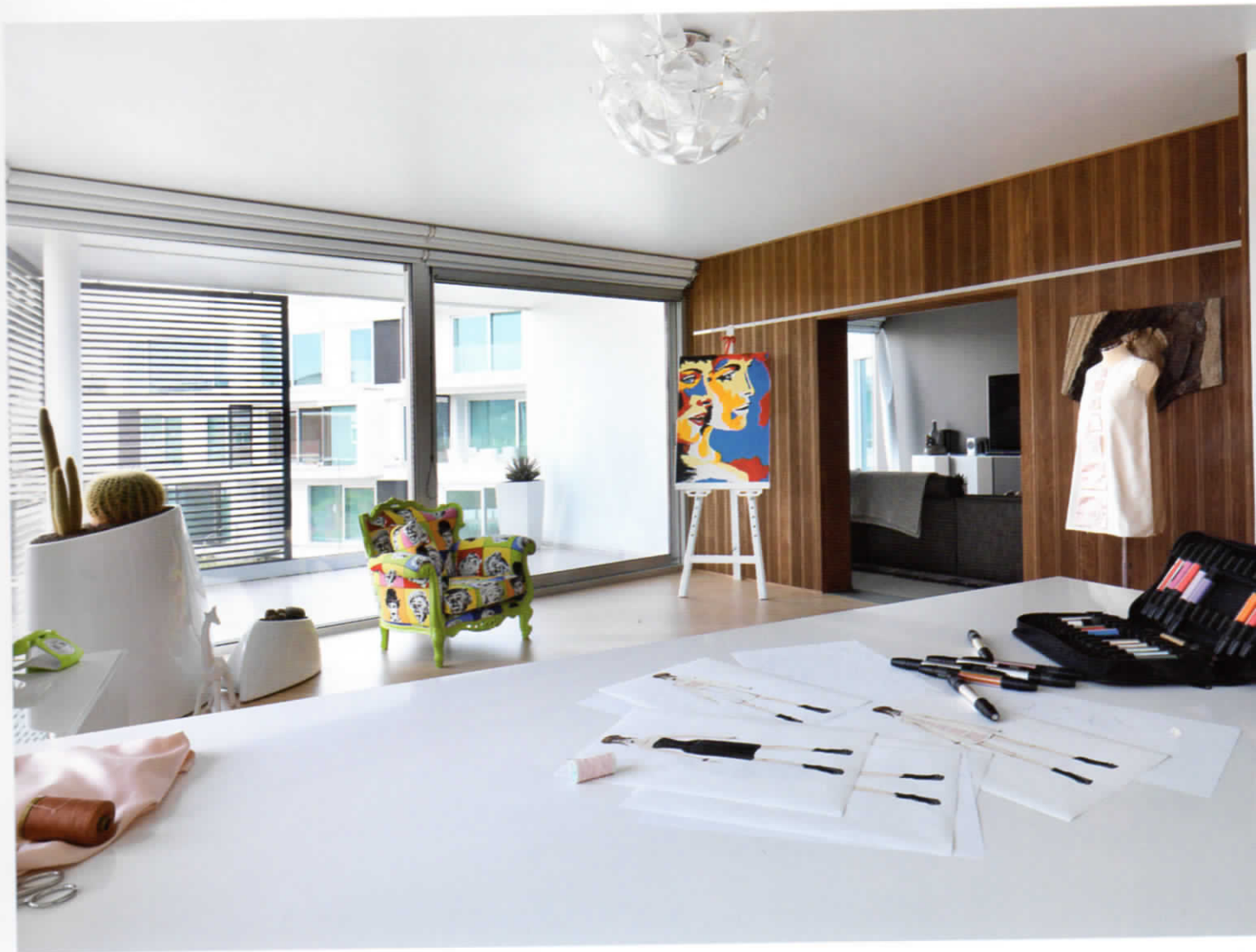

Ideale l'ambiente "studio" dedicato alla maggiore delle figlie dei proprietari, che si dedica alla propria passione frequentando un'importante scuola di moda e design; libertà di movimento e luminosità caratterizzano lo spazio.



I volumi del "Brixton Exclusive", moderni e dinamici, voluti dall'architetto Sonia Iorio De Marco per creare abitazioni esclusive, dotate di geometrie uniche e terrazze panoramiche con splendida vista sul Lago di Garda.

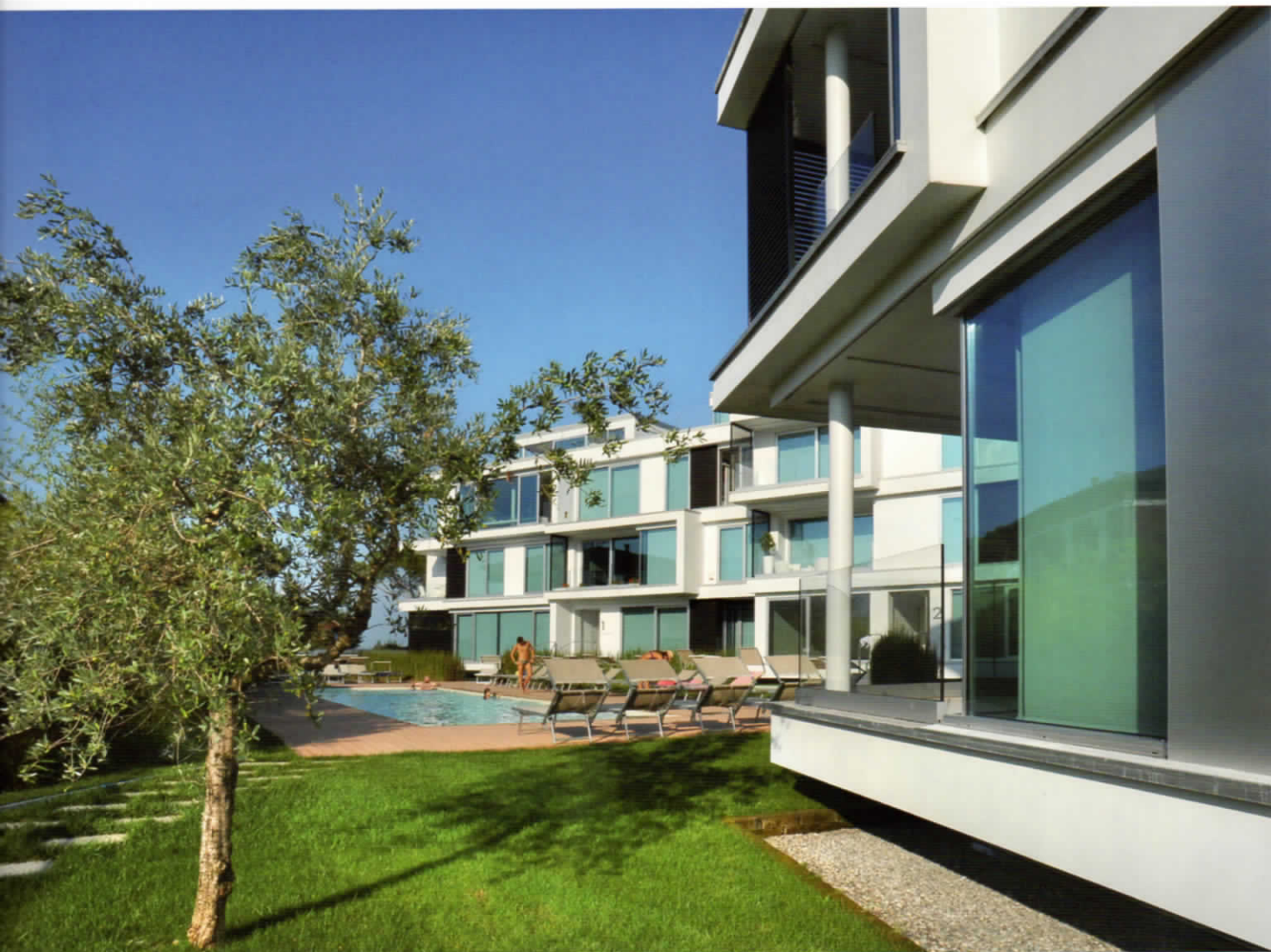

Vista dell'eccezionale piscina del complesso, pensata per godersi il sole a tutte le ore del giorno e capace di regalare la massima riservatezza rispetto all'ambiente esterno.



un'estrosa famiglia **chi**

Veduta d'insieme del "Bristol Exclusive", complesso residenziale elegante ed esclusivo, dotato di tutte le peculiarità funzionali ed emozionali di una moderna struttura abitativa e situato in un contesto naturale irripetibile.



FacchettiStudios *impresa di costruzioni edile* via Catullo, 16 Lonato del Garda Bs tel 030 9127110
info@facchettistudios.it facchettistudios.it

Arch. Sonia Iorio De Marco *progettazione, architettura d'interni, direzione artistica* via Caprera, 6 Verona tel 045 8013829
info@ioriodemarcoarchitetto.it ioriodemarcoarchitetto.it

Si ringrazia per la collaborazione: **Creazioni** srl (Ghedi – Bs) **C.M. Clima** srl (Chiari – Bs) **Cherubini Valter** (Padenghe sul Garda – Bs)
Leali Vetri srl (Castiglione delle Stiviere - Mn) **CPF** srl (Brugine – Pd) **Skygreen** (Sirmione – Bs) **Elettroimpianti Treccani**
(Gussago – Bs) **Ital legno** srl (Remedello Sopra – Bs) **Ethos** srl (Castiglione delle Stiviere – Mn) **Italo Rastelli & C.** snc (Cremona)
Walter Arosio (Bergamo) **MA-NI Color** (Martinengo – Bg) **Audio Graffiti** (Pandino – Cr) **Stucchi luci** (Ghisalba – Cr)

dove